

# K-MED EXPO 2024

## 참가업체 사전설명회

2024.04.08.(월) 15:00-16:30



# 참가업체 설명회 목차



시 간	주 제	발표자
15:00 ~ 15:20 ('20)	2024 K MED EXPO 참가안내 매뉴얼 소개	KINTEX
15:20 ~ 15:30 ('10)	선적/물류 절차안내	선진 로지스틱스
15:30 ~ 15:40 ('10)	베트남 출입국 관련 안내	유비즈 투어
15:40 ~ 15:50 ('10)	중소기업 수출지원 관련 안내	건강보험심사평가원
15:50 ~ 16:10 ('20)	베트남 통관 & 인증제도 현황 (의료기기 및 뷰티분야)	KOTRA 호치민무역관
16:10 ~ 16:30 ('20)	Q&A	-

# 2024 K MED EXPO

## 안내매뉴얼 소개

- KINTEX -

# 1

## K MED EXPO 전시회 개요

### ○ 행사명

- (국문) 2024 베트남 K 의료기기 전시회(K-MED EXPO)
- (영문) 2024 Saigon Int'l Meditech Show

○ 개최기간 : 2024. 6. 13.(목) ~ 6. 15.(토), 3일간

○ 개최장소 : 베트남 호치민 SECC 전시장 (HALL B1)

○ 개최규모 : 4,440m<sup>2</sup> (150개사 200부스)

○ 주최/주관 : KINTEX, (사)한국의료기기산업협회, KOTRA

○ 동시개최 : 2024 ASLS by DEMIRE (대한미용성형레이저의학회 베트남 국제학술대회)

○ 후원 : 산업통상자원부, 식품의약품안전처, 대구경북첨단의료산업진흥재단,  
성남산업진흥원, 호치민의료기기협회 등

### ○ 전시품목

- 진단용 의료기기, 임상·검사용 기기, 수술 관련 기기·장비, 치료재료, 제약 기기,  
피부미용 기기, 건강관련기기, 의료기기 부품·소재·서비스, 의료용품 및 소모품 등

  
**K Med Expo**  
Vietnam

주최·주관 :  한국의료기기산업협회 · KINTEX · Kotra

동시개최 :  ASLS  DEMIRE  대한미용성형레이저의학회

  
**2024 K Med Expo &  
Saigon Int'l Meditech Show**  
**2024.6.13(Thu)~15(Sat)**  
☞ 베트남 호치민 SECC전시장



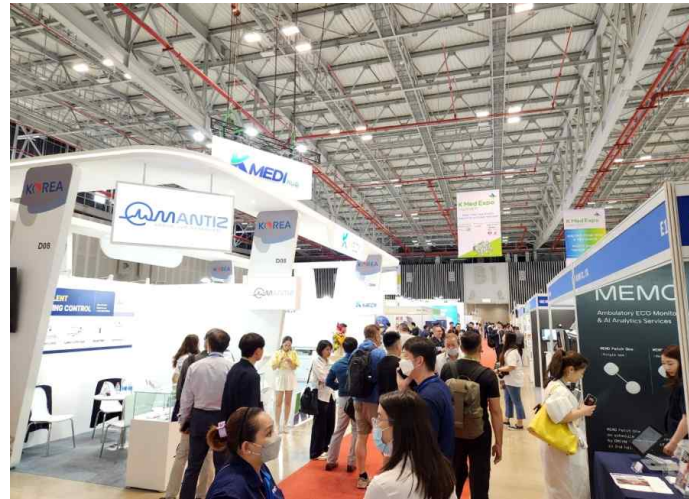



구분	일자	시간	내용
전시 전	4.8.(월)	15:00~17:00	<u>참가업체 온라인 설명회</u> 행사안내, 운송 및 통역, 장치 관련 안내 및 Q&A 진행
	6.10.(월) ~6.12.(수)	6.10.(월) 12:00~22:00	<b>(독립부스)부스시공</b> 6월 10일(월) : 12:00-22:00 6월 11일(화) : 08:00-16:00 6월 12일(수) : 08:00-18:00
		6.11.(화) 08:00~16:00	<b>(조립부스) 참가업체 전시품 반입 및 세팅</b> 6월 12일(수) : 08:00-18:00
		6.12.(수) 08:00~18:00	<b>*참가업체 출입증 배포(전시홀 로비)</b> 6월 12일(수) 08시부터

구분	일자	시간	내용	
전시기간	6.13(목)	08:30~10:00	참가업체 입장 및 부스 세팅	
		10:00~17:00	전시 부스 운영	
		14:00~16:30	의료기기 저문 세미나	
			18:00~20:00	<b>참가업체의 밤(장소: Ibis Hotel)</b>
	6.14(금)	09:00~10:00	참가업체 입장 및 부스 준비	
		10:00~17:00	전시 부스 운영	
		10:00~17:00	대한미용성형레이저의학회 국제학술대회(ASLS)	
	6.15(토)	09:00~10:00	참가업체 입장 및 부스 준비	
		10:00~17:00	전시 부스 운영	
		10:00~17:00	대한미용성형레이저의학회 국제학술대회(ASLS)	
장치물 철거 및 전시물품 회수	6.15(토)	17:30~22:00	전시품 반출 및 부스철거 (당일철거) <b>*모든 참가업체 당일 철거 필수</b>	

## 주최/주관사 및 협력사 연락처

### [주최사] KINTEX(킨텍스)

성명	직위	연락처	이메일
임정하	팀장	031-995-8841	junghalim@kintex.com
이상훈	과장	031-995-8775	sangpp77@kintex.com
정효정	대리	031-995-8847	hyojungjung@kintex.com
이예준	사원	031-995-8854	kmedexpo@kintex.com
이진영	사원	031-995-8852	kmedexpo@kintex.com

### [주최사] KMDIA (한국의료기기산업협회)

성명	직위	연락처	이메일
임민혁	본부장	02-596-0561	paper@kmdia.or.kr
한지윤	팀장	070-7725-6999	june@kmdia.or.kr
이세영	대리	070-7725-8730	seayoung777@kmdia.or.kr

### [공동개최] 대한미용성형레이저의학회

성명	직위	연락처	이메일
노윤정	사무국장	010-7925-0898	demire@naver.com
현송이	간사	010-8909-5226	

### [운송 협력사] 선진 로지스틱스(주)

성명	직위	연락처	이메일
배재혁	본부장	010-9419-1927	james@sunjinsa.co.kr

### [장치 협력사] 피아트

성명	직위	연락처	이메일
김윤성	팀장	02-564-7995	jakefiart@naver.com

### [수출상담회 협력사] KOTRA

성명	직위	연락처	이메일
송정훈 (호치민 무역관)	과장	+84-28-3822-3944	jhsong94@kotra.or.kr

### [통역 협력사] BPN Co. Ltd. \*베트남 현지 협력업체

성명	직위	연락처	이메일
(Ms.)Bui Ngoc Giang Huong	대표	+84-9-3147-2770	gianghuong@bpncoltd.com

### [여행사] 유비즈 투어 (www.ubiztour.net)

성명	직위	연락처	이메일
양수경	이사	02-783-8363	sky@ubiztour.net

### [현지 공식 파트너사] VEAS Co. Ltd.

성명	직위	연락처	이메일
(Mr.)Nguyen Ba Vinh	Director	+84-90-3406-383	vinh.nb@veas.com.vn
(Ms.)Nessa Duong	Project Executive	+84-379-502-162	nessa.duong@veas.com.vn



구분	신청마감일	입금 마감일	신청방법
참가업체 운송신청 (부스당 1CBM 편도 무료 지원)	4월 12일(금)	4월 19일(금)	운송업체인 선진 로지스틱스를 통해 신청 (james@sunjinsa.co.kr)
가구 비품 렌탈 및 유틸리티(전기) 신청	4월 26일(금)		K MED EXPO 공식 홈페이지 내 마이페이지
현지 통역(한-베) 신청			
조립부스 그래픽 신청	4월 26일(금)		장치감리사인 피아트를 통해 신청 (jakefiart@naver.com)
참가업체 출입증 신청 (전시회 기간 내 상주하는 인원 대상)	5월 3일(금)		K MED EXPO 공식 홈페이지 내 마이페이지
온라인 디렉토리 정보 기입			

○ 참가업체 부스당 1CBM 편도 운송 지원

- 킷으로 신청한 참가업체 분들 대상으로 지원되는 항목으로 대한미용성형레이저의학회를 통해 신청해주신 업체분들에게는 별도의 운송지원이 없는점 양해부탁드립니다.

○ **가구비품 및 유틸리티(전기) 신청마감 기한(4월 26일(금)) 준수를 꼭 요청드리며** 신청마감일 이후에는 베트남 현지 특성상 추가 요금이 발생할 수 있습니다.

○ **조립부스 그래픽 신청은 장치감리사인 피아트를 통해 신청 및 비용 납입을 요청드립니다.**([jakefiart@naver.com](mailto:jakefiart@naver.com) / 02-564-7995)

○ 온라인 디렉토리의 경우, 전시회 기간 내 QR코드를 통해 주요 참관객 및 바이어(베트남 현지 의사, 병원 관계자 등) 분들이 참가업체 분들의 정보를 보실 수 있게 세팅될 예정으로 필수로 기입부탁드립니다.

## ○ K MED EXPO 공식홈페이지 접속 및 우측 상단 참가업체 로그인 후 입력가능

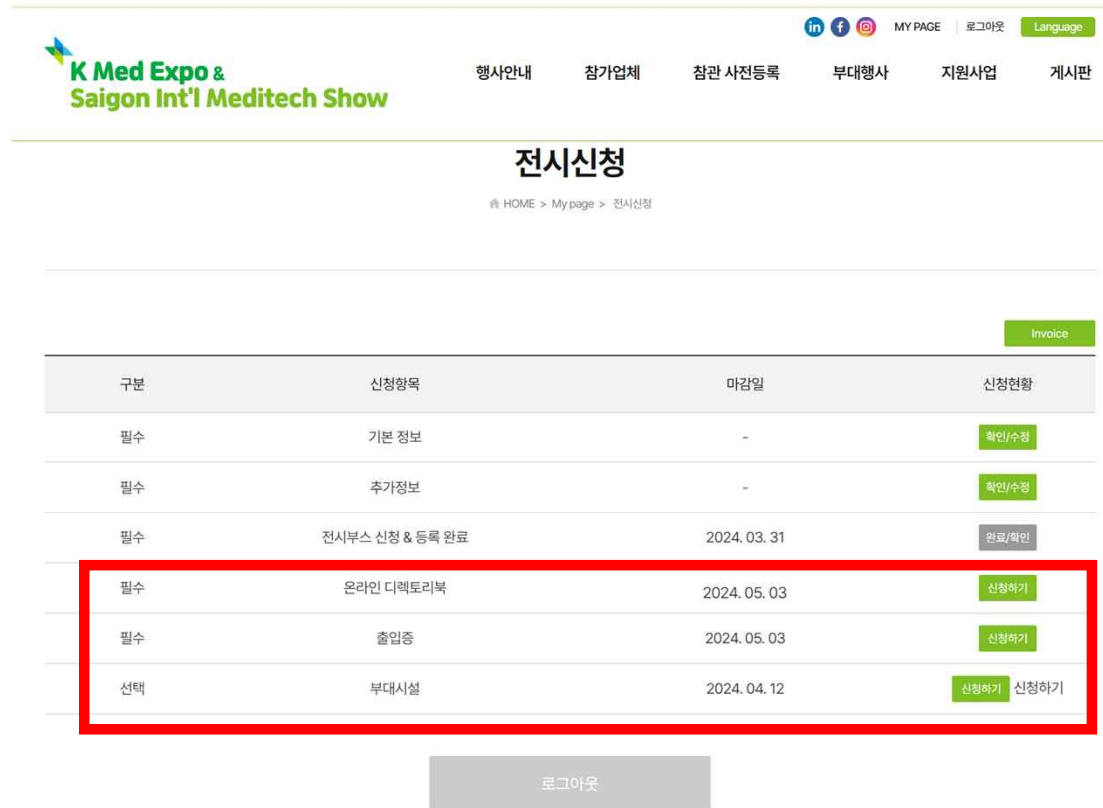

**K Med Expo & Saigon Int'l Meditech Show**

행사안내 | 참가업체 | 참관 사전등록 | 부대행사 | 지원사업 | 게시판

MY PAGE | 로그아웃 | Language

### 전시신청

HOME > My page > 전시신청

Invoice

구분	신청항목	마감일	신청현황
필수	기본 정보	-	확인/수정
필수	추가정보	-	확인/수정
필수	전시부스 신청 & 등록 완료	2024. 03. 31	완료/확인
필수	온라인 디렉토리	2024. 05. 03	신청하기
필수	출입증	2024. 05. 03	신청하기
선택	부대시설	2024. 04. 12	신청하기   신청하기

로그아웃

## 1) 조명, 전기 및 전자기기 신청

○ **조립부스: 조명등 2개 및 5amp/220V가 제공**됩니다. 출품하시는 제품의 전력 소모량을 산출하시어 추가 전력이 필요하실 경우, 필히 추가로 신청 해주시기 바랍니다.

※ 일시적인 전력 소모가 큰 스팀다리미 등은 사용이 어려운 점 참고하여 주시기 바랍니다.

\* 전력 사용량 예시: 노트북 1대(60-100W), TV 1대(50-200W), 드라이기 1대(800-1300W)

○ **독립부스: 기본 제공되는 전력이 없습니다.** 부스, 전시품, 조명에 필요한 모든 전력을 산출하시어 사전 신청하여 주시기 바랍니다.

## 2) 조명 및 전기 단가표

구분	항목	색상	비용
			KRW
E-01	형광등	흰색	₩20,000
E-02	암 스포트라이트(Armspotlight)	노란색	₩30,000
E-03	암 스포트라이트(Armspotlight)	흰색	₩35,000
E-04	콘센트: 5 Amp, 220V(max 600w)	-	₩60,000
E-05	콘센트: 5 Amp, 220V(24 Hr)	-	₩80,000
E-06	콘센트: 15 Amp, 220V(max 1800w)	-	₩100,000
E-07	콘센트: 15 Amp, 220V(24 Hr)	-	₩180,000
E-08	콘센트: 30 Amp, 220V(3600w)	-	₩200,000
E-09	콘센트: 30 Amp, 220V(24 Hr)	-	₩300,000

※ 추가 전기 신청 시, 콘센트가 같이 제공될 예정이오니 참고부탁드립니다.

## 통역원

○ 통역원 종류 및 단가

- 베트남어↔한국어: 700,000/3일 (VAT 포함)

- 영어↔한국어: 1,200,000/3일 (VAT 포함)

※ 주최사 연계 통역원은 **모두 현지인 통역원으로 채용 예정이며 홈페이지를 통해 신청하실 수 있습니다.** 베트남어↔한국어 외에 영어↔한국어 통역이 필요하신 분들은 킨텍스 사무국으로 추가 문의부탁드립니다(kmedexpo@kintex.com)

## 통역원 사전교육

○ 통역원에게 참가업체 제품 등에 대한 사전교육을 시행할 예정입니다.

※ 추후 통역원 사전교육 및 참가업체 매칭에 대해 별도 안내 예정

## 와이파이

○ SECC 전시장에서는 전시자와 참가자에게 무료 와이파이 제공합니다.

○ **무료 와이파이의 경우 원활한 사용이 어려울 수 있으니 현지 유심칩, 포켓 와이파이 등을 개별적으로 준비해주시길 것을 추천드립니다.**

## 조립부스 안내

- 부스 조감도 예시(하기 디자인은 예시로, 간판 디자인은 변경될 예정입니다)



- 시공 내역

시공내역	수량	비고	시공내역	수량	비고
조립부스	1개	3m x 3m x 2.5m	전기	600w	형광등 전력 소모량 제외
콘센트	1개	5amp / 220V	인포테스크	1개	-
테이블	1개	-	접이식 의자	4개	
휴지통	1개	-	파이텍스	1개	3x3m
부스명판	1개	-	형광등	2개	1.2m

- 전기: 조립부스의 경우, 부스당 1kW의 전기를 사용할 수 있으나 부스 내 설치된 **형광등 2개의 전력사용으로 실질적인 전기사용량은 부스당 600W의 전기를 사용할 수 있으니** 추가 전력이 필요하신 경우에는 전시품의 전력 소모량을 확인하신 후 적정 전력량에 맞게 추가 전기를 신청하여 주시기 바랍니다.
- 조명 장치를 포함한 모든 추가설치 작업은 지정된 부스 내부에만 가능합니다.
- **전시상품 전시대, 전시품 진열 용품은 필요시 전시자가 직접 준비 및 작업을 해야 합니다.**

- 서비스 내역

- 전시회 기간 동안 전시회 개장 전 청소 서비스를 제공합니다. 청소 서비스는 공용 공간에만 제공되며, 이는 전시품 도난 및 훼손 방지를 위한 것입니다. 쓰레기통 내 쓰레기 수거를 위해서는 부스 외부 공용공간(전시장 통로)에 쓰레기통을 놓아주시고 후 전시장에서 퇴장해주시면 됩니다. (부스 내부 쓰레기통은 보안 문제로 쓰레기 수거가 되지 않습니다.)
- 참가업체 출입증 제공
- 전시 참가자에게 무료 와이파이가 제공

## 전시품 반입

- **조립부스 참가업체는 부스 시공이 완료되는 6월 12일(수) 08시 이후부터 부스 내 전시품 반입이 가능합니다.**

## 주의사항

- 조립부스 자재는 재사용 자재이므로 **벽면에 포스터/현수막 부착 시에는 테이프, 낫싯줄(S자고리 이용) 등을 사용하지 않습니다. 못질, 본드질 등 벽면 파손 및 훼손 시 별도의 보상비용이 청구됩니다.**
- ※ 양면테이프 사용 시, 별도의 보증금이 발생할 수 있음 (약 50달러)
- 전시기간 중 전시품 반출은 할 수 없으며, 지정된 반출 기간 내에만 반출이 가능합니다. 반출일 미숙지로 인한 전시품의 분실, 훼손에 대해서는 주최 측에서 책임지지 않습니다.

## ○ ASLS by DEMIRE(대한미용성형레이저의학회 국제학술대회)

대한미용성형레이저의학회 국제학술대회

### 1) 행사 개요

- 행사명 : 2024 ASLS by DEMIRE (Aesthetic Surgery & Laser Society)
- 개요 : 한-베 의료가기 산업 종사자 및 현지 의사들을 위한 국제 학술 대회
- 주관 : 대한성형미용레이저의학회(대미레, DEMIRE)
- 일시 : 6.14.(금) ~ 6.15.(토), 09:00 ~ 17:00
- 장소 : SECC 전시장 Hall B1 전시홀 내 컨퍼런스장

### 2) 미리보는 I-DEMIRE 국제학술 대회스케치

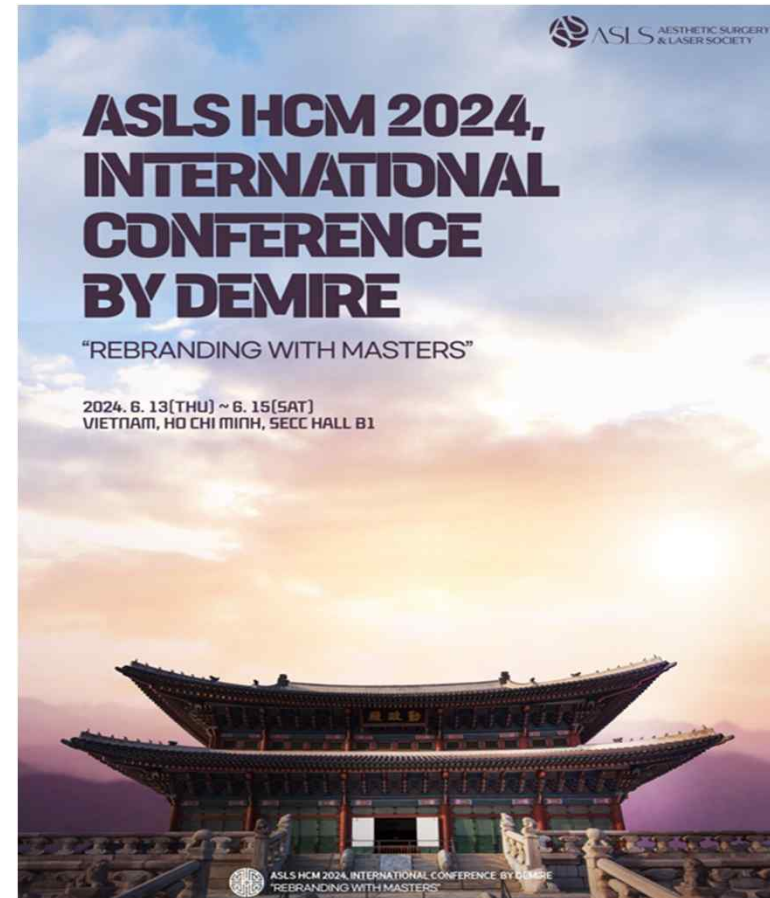

## ○ 참가업체의 밤(Thank You Party)

### 1) 참가업체의 밤(Thank You Party) 개요

- 개요: 참가업체, 바이어, 베트남 후원사 등이 모여 교류(네트워킹)할 수 있는 행사
- 일시: 6.13(목) 18:00~20:00
- 장소: Ibis Hotel(이비스 호텔) 3층, Moonshot Restaurant  
- SECC 전시장에서 걸어서 5분 거리에 위치

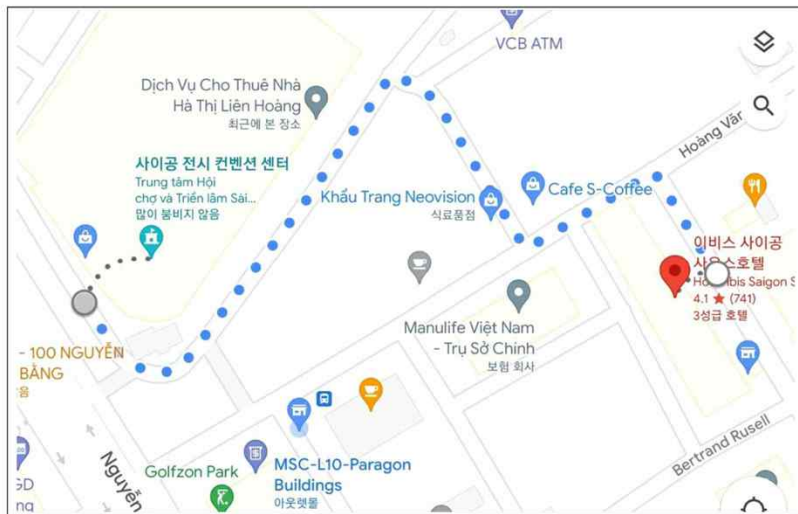

※ 주관·주최사의 환영사와 함께 **씨푸드 뷔페 및 2시간 동안 무제한으로** 제공되는 **주류가 준비되어 있습니다.** 참가업체의 많은 관심과 참석 부탁드립니다.

### 2) Ibis Hotel ‘참가업체의 밤’ 스케치



## ○ 한-베 의료기기 시장 진출 세미나

### 행사 개요

- 목적 : 한-베 양국 의료기기 시장 및 규제 동향 소개를 통한 양국의 정보교류
- 일시 : 2024. 6. 13(목), 14:00~16:30
- 장소 : SECC 전시장 Hall B1 내 컨퍼런스장
- 주관 : 한국의료기기산업협회(KMDIA), 호치민의료기기산업협회(HMEA), 식품의약품안전처(MFDS), 베트남 보건부(MOH), 대구경북첨단의료산업진흥재단(kmedihub)
- 기타사항 : 순차 통역 제공(한-베)



### 2) 세부 프로그램(예정)

시 간	주 제	발표자
14:00~14:05(5)	개회사	한국의료기기산업협회 김영민 협회장
14:05~14:10(5)	환영사	호치민의료기기산업협회 Doan 협회장
14:10~14:15(5)	축 사	식품의약품안전처 or 베트남 의료기기안전국장
14:15~14:40(25)	한국의 의료기기 규제 동향	식약처 의료기기정책과
14:40~15:05(25)	베트남 의료기기규제 동향	베트남 보건부 의료기기청
15:05~15:30(25)	한국 의료기기 및 의료기술 R&D 소개	대구경북첨단의료산업진흥 재단
15:30~15:55(20)	베트남 의료기기 시장 소개	베트남 호치민 의료기기협회 또는 시노서울 베트남 지사
15:55~16:20(25)	베트남 건강보험제도 소개	메트트로닉 베트남 지사
16:20~16:45(25)	베트남 시장 국내기업 진출 노하우	박현구 부사장 (아이벡스메디칼시스템즈)
16:45~17:10(25)	베트남의 지식재산권 보호	Partner & IP Attorney 응우옌 부 관 변호사
17:10~17:30(20)	참가기업 제품 소개 및 발표	화이트메디앙스
17:30~17:35(5)	세미나 종료(이벤트-선물 추첨)	

\* 주제 및 발표자는 변경될 수 있음

## ○ KOTRA 수출상담회

### 1) 수출상담회 일정

일정	내용
4월 1일(월) ~ 5월 7일(화)	해외바이어 유치
5월 10일(금) ~ 5월 31일(금)	해외바이어 상담 의향 확인 및 참가업체-바이어 매칭
6월 3일(월) ~ 6월 7일(금)	바이어 상담 일정표 공유 및 참가업체 대상 공지
6월 13일(목) ~ 6월 14일(금)	전시회 개최 및 상담회 진행

- 참가업체분들께서는 품목에 맞는 바이어 발굴 및 원활한 매칭을 위해 **영문 브로슈어 제출**을 부탁드립니다.

(제출방법 : K MED EXPO 사무국 메일 [kmedexpo@kintex.com](mailto:kmedexpo@kintex.com))

- **수출상담회는** 바이어분들이 참가업체분들의 부스를 방문하여 상담하는 **워크인(Walk-in) 상담으로 진행될 예정**이며 수출상담회 **진행 간 한-베 통역이 지원될 예정**입니다.

### ※ 세부문의

- KOTRA 바이오의료팀 이하영 대리([hylee@kotra.or.kr](mailto:hylee@kotra.or.kr))
- KOTRA 호치민 무역관 송정훈 과장([jhsong@kotra.or.kr](mailto:jhsong@kotra.or.kr))

### 2) 코트라 기업 회원 가입 및 바이코리아(B2B) 상품 등록 (필수)

- KOTRA 수출상담회를 참가하는 경우 ① 코트라 기업 회원가입과 ② 바이코리아 - BuyKorea(B2B) 상품 등록은 필수입니다.
- 코트라 기업 회원의 경우, 사업 신청은 즉시 가능하나 전시회 개최 전까지 바이코리아 상품 등록이 되지 않는 경우 참가 취소 처리될 수 있습니다.
- K-Med Expo 참가기업의 바이코리아 등록 상품은 온라인 전시관에 연동되며, 전시회 홍보 및 바이어 유치에 사용됩니다(추후 별도 공지).
- 상담회 운영 방식은 워크인(Walk-in) 방식으로 진행되며, 바이어가 참가업체 부스를 방문하여 1:1 상담이 진행될 예정입니다.
- ※ **사전 매칭과 현장 매칭으로 진행될 예정이며, KOTRA 호치민 무역관에서 상담 주선 관리합니다.**

### 3) 1:1 바이어 매칭

- 모든 참가업체를 대상으로 1:1 바이어 매칭을 제공합니다.
- 추후 안내에 따라 참가업체 정보(디렉토리) 입력 및 바이어매칭 수요조사에 대응해주시길 바랍니다. 해당 정보입력 및 수요조사를 적시에 대응해주지 않을 경우, 바이어 매칭이 불가할 수 있습니다.
- 수요조사 내역을 최대한 반영하나, 바이어 수요조사 결과에 따라 후순위 시간대 및 바이어를 배정받을 수 있습니다.



감사합니다

Q & A





**베트남 호치민  
K MED EXPO 2024  
안내자료**



SUNJIN LOGISTICS

Global & Total Solution Provider

# Index **Content**

## I 선적일정

## II 참가사 제출서류

1. CIPL
2. CASE MARK (SHIPPING MARK)
3. 집하지 안내
4. 전시품 운송 의뢰서

## III 통관 및 사후처리

## 베트남 호치민 K-MED EXPO & Saigon Int'l Meditech Show 2024 (6.13 – 6.15)

SCHEDULE		
구분	해상 선적 일정	비고
선적서류 마감	<u>2024년 04월 24일(수)</u>	• 선적서류양식_선진로지스틱스(주) 제공
전시품 입고 마감	<u>2024년 04월 30일(화)</u>	• 전시품 입고지 : 김포 집하지
통관 및 선적	2024년 05월 09일(목)	• 출발지: BUSAN
현지 창고 도착	2024년 05월 16일(목)	
전시장 부스반입	2024년 6월 12일(수)	

### REMARK

\* 주 8항차 운항 (월, 목, 금, 토, 일)

\* Transit time : 5 ~ 8일

## 베트남 호치민 K-MED EXPO & Saigon Int'l Meditech Show 2024 (6.13 – 6.15)

### SCHEDULE

제출서류	수량	비고
CIPL(인보이스, 패킹리스트) COMBINED INVOICE AND PACKING LIST	1부	Microsoft office EXCEL 작성 후 E-MAIL 제출
전시품 운송의뢰서	1부	E-MAIL 제출
사업자등록증 사본	1부	E-MAIL 제출
위 제출서류에 관련	선진로지스틱스(☎)에서 제공하는 양식을 사용해 주시기 바랍니다. 작성 후 당사 측 E-MAIL로 송부 바랍니다.	

# 참가사 제출서류

01. CIPL

02. CASE MARK

03. 집하지 안내

04. 전시품 운송의뢰서

## COMBINED INVOICE & PACKING LIST

Invoice no. : \_\_\_\_\_

Date : \_\_\_\_\_

<b>Shipper</b>		Sunjin Logistics Co.,Ltd		<b>Exhibition</b>		K MED 2024		<b>Exhibitor</b>			
Exhibitor :		업체명 (영문) 주소 (영문)		Period & Venue :		13-15 JUNE 2024 SECC		업체명(영문)			
Tel :		Fax :		Port of Departure :		Busan, Korea		<b>Hall no. &amp; Booth no.</b>			
<b>Consignee</b>		AEL Trading & Service Co., Ltd		Port of Discharge :		Hochiminh, Vietnam		부스번호 기입			
		306/1 Dang Thuy Tram St., Ward 13, Binh Thanh Dist., HCMC, Vietnam		<b>Notify</b>		Ctc: Ms Hai Yen / Mr Quang Truong		<b>Exhibits' Disposal</b>			
		Tel: +84 8 62581123 Ext. 103						A : Return			
		Fax: +84 8 62581129						B : Sold			
								C : Consumption			
Case No.	Dimension (in CM)			Volume (CBM)	G. Weight (Kgs)	Discription of Goods (Including Model no. & Serial no.)	H.S Code	Q'ty	Disposal	CIF Value(US\$)	
	L	x	W x H							Unit Value	Total Value
	x	x		0.00				0		US\$0.00	US\$0.00
	x	x		0.00				0		US\$0.00	US\$0.00
	x	x		0.00				0		US\$0.00	US\$0.00
	x	x		0.00				0		US\$0.00	US\$0.00
	x	x		0.00				0		US\$0.00	US\$0.00
	x	x		0.00				0		US\$0.00	US\$0.00
	x	x		0.00				0		US\$0.00	US\$0.00
	x	x		0.00				0		US\$0.00	US\$0.00
	x	x		0.00				0		US\$0.00	US\$0.00
	x	x		0.00				0		US\$0.00	US\$0.00
	x	x		0.00				0		US\$0.00	US\$0.00
	x	x		0.00				0		US\$0.00	US\$0.00
	x	x		0.00				0		US\$0.00	US\$0.00
	x	x		0.00				0		US\$0.00	US\$0.00
<b>Total</b>				<b>0.00</b>	<b>0.00</b>			<b>0</b>		<b>Total Amount :</b>	<b>US\$0.00</b>

### REMARK

- 수출입시 세관에 'USD 0' 로 진행이 불가하니, 각 제품의 Value 필수 기재.
- 전자제품의 경우, 브랜드명, Model no. & Serial no. 필수 기재.

## CASE MARK\_SHIPPING MARK

CASEMARK (리벨)



shipping mark 예시

EXHIBITION :	K MED 2024		
SEA CARGO	CASE NO :	of	
EXHIBITOR :	참가사명		
CONSIGNEE :	AEL Trading & Service Co.,Ltd		
BOOTH NO. :	홀 / 부스번호		
PORT OF DESTINATION	HOCHIMINH		
<b>SUNJIN LOGITICS CO., LTD.</b>			
SHIPPER : TEL : 82-2-2225-9560 / FAX : 82-2-2225-9699 / E-mail : expo@sunjinsa.co.kr			

- 당사제공 CASE MARK을 출력 후 전시품 박스 외부에 2면 이상 부착.  
단, 목재포장 대행 시 당사 창고에서 부착.



## 집하지 안내

### 전시품 포장

- ☑ 운송중 전시품의 파손, 분실, 도난 등의 사고방지를 위한 목재포장 요구됨.
- ☑ 전시 후 재포장을 위해, 조립식포장 요망 (나비볼트 또는 스크류 볼트)
- ☑ 목재 포장시 열처리심볼(IPPC 로고)이 확인되는 목재 사용
- ☑ 목재포장 당사 대행 제작 가능 (실비정산 ₩120,000/CBM. Min. 1cbm)

### 입고지 주소



#### 해룡글로벌포장 / 입고증

경기도 김포시 양촌읍 봉수대로1825번길 150-8  
Tel: 031-986-1567

Sunjin Logistics Co., Ltd.  
신진 로지스틱스 주식회사

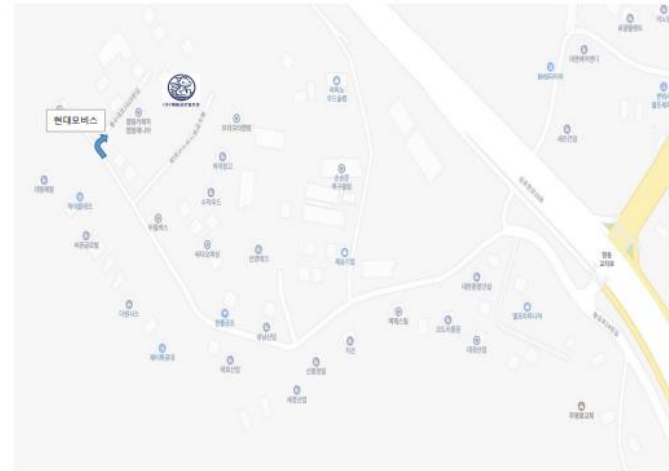

#### 해룡글로벌포장

주소: 경기도 김포시 양촌읍 봉수대로1825번길 150-8(구래동 804-55)  
담당: 김태화소장 (TEL: 010-3734-5190)

※ 입고시간(주말 및 공휴일은 휴무입니다.)  
- 평일 09:00~17:00

전시명:
업체명:
종수량:

## 전시품 운송의뢰서

### 운송신청 PROCESS

선적안내서  
내용 숙지

담당자  
동의 및 서명

E-MAIL  
통한 송부

### 운송의뢰서양식

#### 전시품 운송 의뢰서

1. 전시명: K MED 2024
2. 기 간: 2024. 6. 13. ~ 15.
3. 장 소: SECC, HOCHIMINH
4. 운송사: 선진로지스틱스㈜

당사는 상기 전시회에 참가함에 있어 선진로지스틱스(주)가 제공한

선적안내서(Shipping Guide line)를 숙지하고, 운송사가 실시하는

전시품의 통관방식, 운송방식 및 물류비 정산규정을 동의한 후 운송사에게

전시품 운송을 의뢰합니다.

\*참가업체명 :  
부서명 :  
담당자명 : (서명)

※ 본 운송 의뢰서를 작성하시어 아래 수신처로 보내주시면 감사하겠습니다.

- \* 수 신 : 선진로지스틱스(주) 전시팀 귀중
- \* EMAIL : EXPO@SUNJINSA.CO.KR
- \* 팩스번호 : 02 - 2225 - 9699

통관 및 사후처리	
구분	관련내용
통관 방식	<ul style="list-style-type: none"> <li>• 대한민국 : 반출 및 재 반입시 모든 전시품은 무환통관 원칙임(Duty &amp; Tax Free)</li> <li>• 베트남 : 전시장은 박람회 규정에 의거 보세구역으로 설정, 반송을 전제로 통관(Duty &amp; Tax Unpaid) 및 전시 후 제 3국으로 수출되어야 함.</li> </ul>
기념품 및 카달로그	<ul style="list-style-type: none"> <li>• 카달로그, 브로슈어 및 Give Away Items(볼펜/열쇠고리/선물용품 등)은 반송 예외이나 Item과 수량 및 단가에 따라 관세가 부과될 가능성 있음.</li> <li>• 단, 비교적 고가 제품이나 전자제품류는 샘플처리 불가. (미니 손전등, USB, 미니 선풍기 등)</li> </ul>
전시품/의료기기 판매 규정	<ul style="list-style-type: none"> <li>• 전시품은 박람회 규정에 의거 보세구역 지정되어 전시기간 동안 <b>현장 판매 불가</b></li> <li>• 전시기간 중 전시품 판매/매각 요청 시, 폐막 후 보세창고 이동 후 정식 수입통관진행 <b>必</b></li> <li>• <b>의료기기는 임시통관 (TEMPORAY IMPORT)만 가능하며, 전시 종료후 재수출 되어야 함</b></li> </ul>
전시품 사후처리	<p>&lt;전시품 반송&gt;</p> <ul style="list-style-type: none"> <li>• 전시품을 포장한 종이상자는 가급적 부스 내 보관하는 것을 권장.</li> <li>• 목재상자 및 팔레트는 전시기간 내, 창고 보관 뒤 전시회 마지막 날 부스 배송.</li> <li>• EMPTY BOX는 전시 종료 후 카페트 제거 작업이 완료 된 후에 순차적으로 부스 배송됨. (최소 1~2 시간 이상 소요)</li> </ul>



# THANK YOU

**SUNJIN** LOGISTICS

Global & Total Solution Provider

# 2024 베트남 K 의료기기 전시회



# Table of Contents

01. 항공 일정표

02. 호텔 정보

03. 베트남 비자



# 01. 항공 일정표

## 1-1) 대한항공(KE)

날짜	출발지	도착지	항공편명	출발시간	도착시간	비행시간
06.12(수)	인천(ICN)	호치민(SGN)	KE 469	09:05	12:40	5시간35분
06.15(토)	호치민(SGN)	인천(ICN)	KE 476	23:45	06:50+1	5시간05분
대한항공 ₩557,900 (tax,유류할증료포함)~						

## 1-2) 아시아나항공(OZ)

날짜	출발지	도착지	항공편명	출발시간	도착시간	비행시간
06.12(수)	인천(ICN)	호치민(SGN)	OZ 731	07:30	11:00	5시간30분
06.16(일)	호치민(SGN)	인천(ICN)	OZ 736	00:10	06:55	5시간00분
아시아나항공 ₩452,400 (tax,유류할증료포함)~						

## 1-3) 베트남항공(VN)

날짜	출발지	도착지	항공편명	출발시간	도착시간	비행시간
06.12(수)	인천(ICN)	호치민(SGN)	VN 409	10:15	13:35	5시간20분
06.15(토)	호치민(SGN)	인천(ICN)	VN 408	23:50	06:40+1	4시간50분
베트남항공 ₩465,900 (tax,유류할증료포함)~						

※ 항공권은 2024년 03월27일 15:00 (한국시간) 기준, 유류할증료와 세금이 포함된 성인 1인 총액 운임이며, 구매일/환율에 따라 변동 가능 합니다.



## 02. 호텔 정보

호텔명	<b>Ibis Saigon hotel</b> ★★★	
주소	Add :73 Hoang Van Thai Street, Tân Phú, District 7, Ho Chi Minh City, ☎Tel: +84 8 5410 1111	
호텔안내	Ibis Saigon South는 사이공 전시 및 컨벤션 센터(SECC) 앞에 자리 잡고 있습니다 벤탄 시장 등의 지역 명소와 시내 중심부는 차로 15분 거리에 있습니다 ※ 회의장에서 도보5분 거리 200M 호텔 전구간 와이파이 무료이며 24시간 레스토랑 운영 중입니다	
요금 (USD)	싱글	(1박 기준) USD 90(조식,세금포함)
	트윈	(1박 기준) USD 55 (조식,세금포함,2인1실기준) 1인경비
호텔이미지	  	





### 03. 호텔 정보

호텔명	<b>Novotel Living Saigon South ★★★★★</b>	
주소	Add :No.2, Street C,Tan Phu Ward, District 7 Lot A, New Urban South City, ☎Tel: +84 8 5414 5555	
호텔안내	Novotel Living Saigon South는 사이공 전시 및 컨벤션 센터(SECC) 앞에 자리 잡고 있습니다 벤탄 시장 등의 지역 명소와 시내 중심부는 hotel 에서 차로 15분 거리에 있습니다 ※ 회의장에서 도보5분 거리 200M / 스토브 및 전자레인지 등 간이주방 호텔 전구간 와이파이 무료, 세탁실(건조) 무료이용, 피트니스센터, 자전거 대여	
요금 (USD)	싱글	(1박 기준) USD 110(조식,세금포함)
	트윈	(1박 기준) USD 65 (조식,세금포함,2인1실기준) 1인경비
호텔이미지		



## 04. 베트남 비자

베트남 비자

### ○ 무비자 입국 조건

1. 체류기간 45일 이내
2. 리턴티켓이 있어야 함.
3. 여권 유효기간이 6개월 이상인 경우

※ 무비자 45일로 입국 후 만료되어 출국 후 30일 이내 재입국 가능.

(2020년 법령통과로 무비자 입국 후 30일간 베트남 재입국 금지 규정은 없어짐)

비자 종류	내용	체류 기간	신청 방법
무비자	한국 등 13개 국가 국민에게 45일간의 임시 체류 권한 부여	45일	여권 제시
E비자 (EV)	온라인 신청 가능	90일	온라인 신청
관광 비자(DL)	관광 목적의 외국인에게 발급	30일/90일	대사관/온라인 신청
상용 비자(DN1, DN2)	DN1: 베트남 기업 근무자, DN2: 상업 활동 수행자	30일/90일	대사관/온라인 신청





유비즈투어 [www.ubiztour.net](http://www.ubiztour.net)

서울시 영등포구 여의도동 44-36 센터빌딩 15층

TEL: 02-783-8363 FAX:02-783-8364 E-MAIL: sky@ubiztour.net

**Thank you**



베트남 신규 진출기업을 위한

# 베트남 통관제도 & 인증제도

코트라 호치민무역관 FTA 해외활용지원센터 전용식



# FTA 해외활용지원센터란?

- FTA 활용을 체계적으로 지원하기 위해 산업통상자원부와 대한무역투자진흥공사(KOTRA)가 해외에 설립/운영
- 해외 진출 우리기업과 현지 바이어들의 FTA 활용을 위한 다양한 정보 제공, 심층 상담 실시, 각종 애로 해소 지원



## FTA 해외활용지원센터 전담 직원 및 전문가 배치

### 정보제공



- ▶ FTA 활용 설명회 개최
- ▶ FTA 실무활용 가이드북 발간 및 배포
- ▶ FTA 활용 조사 및 정보 제공

### 활용상담



- ▶ (상시 상담) 내방객 및 유선, 이메일을 통한 FTA 활용 상담
- ▶ (이동 상담) 현지 기업, 진출 기업 밀집지역 방문 상담
- ▶ (헬프 데스크) 주요 전시회, 상담회 FTA 활용부스 및 헬프데스크 운영

### 애로해소 지원



- ▶ 통관, 인증 등 비관세장벽 사례 발굴
- ▶ 유관기관 및 정부기관 협력을 통한 애로사항 해소 지원 등
- ▶ 원산지 증명서 발행 및 원산지 기준 해석, 판정 관련 이슈 대응 지원

FTA 자문단 : 기능별(법률, 통관, 회계 등), 산업별(화장품, 식품 등) 외부 전문가 자문지원



# CONTENTS

---

1. 베트남 통관제도 개요

2. 베트남 인증제도 개요

3. 베트남 수출 유의사항

---

---

# 이

## 베트남 통관제도

---



# 베트남 통관 제도



원활한 통관을 위해 바이어와 통관 절차에서 필요로 하는 충분한 서류 및 인증에 대한 논의가 필요합니다.  
 제품마다 요구되는 서류의 종류와 인증 강제 여부가 상이하기에, FTA 해외활용지원센터로 문의하세요!

경쟁력 있는 상품



서류와 절차의 구비

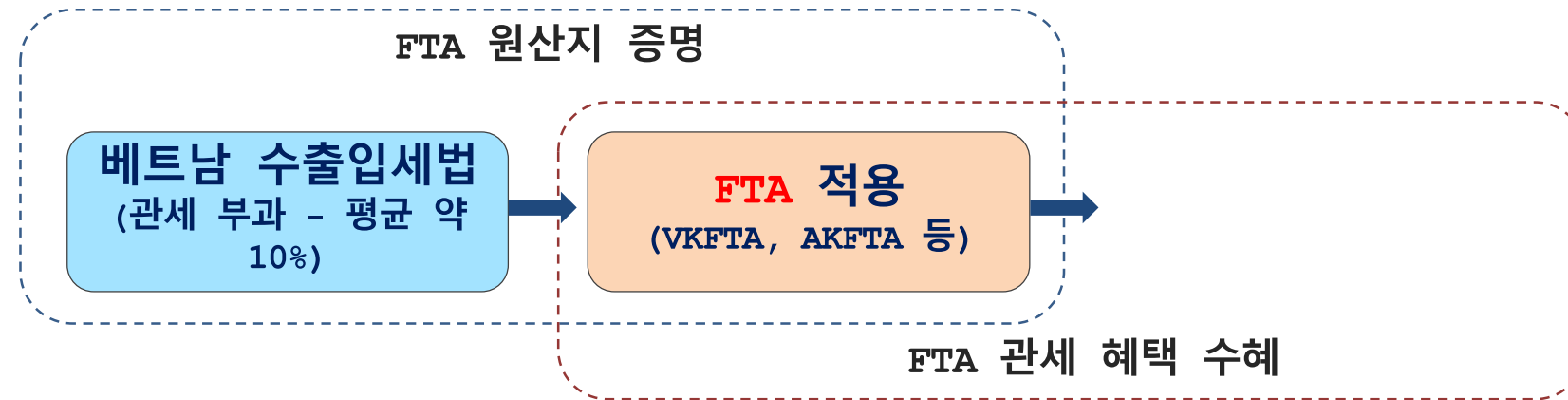
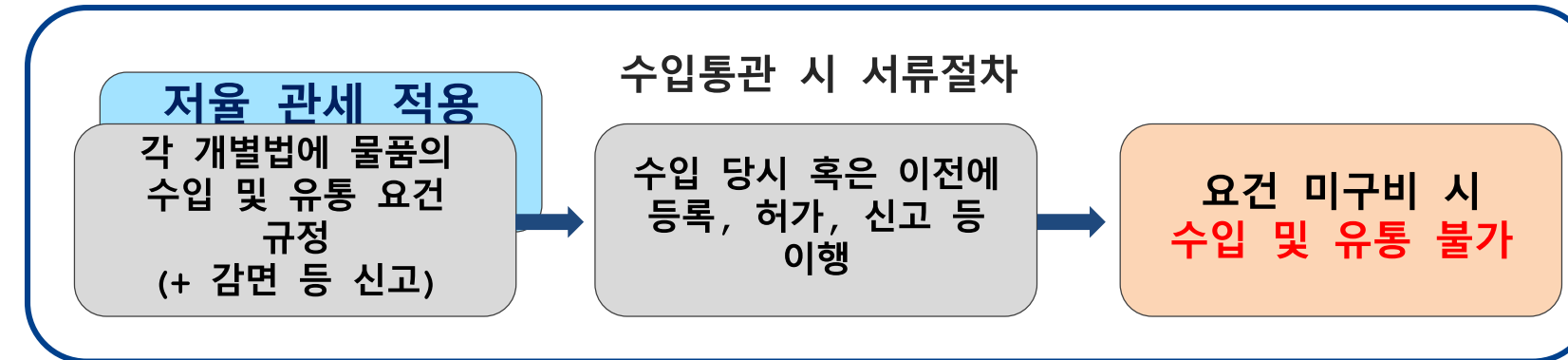



# 베트남 통관 절차

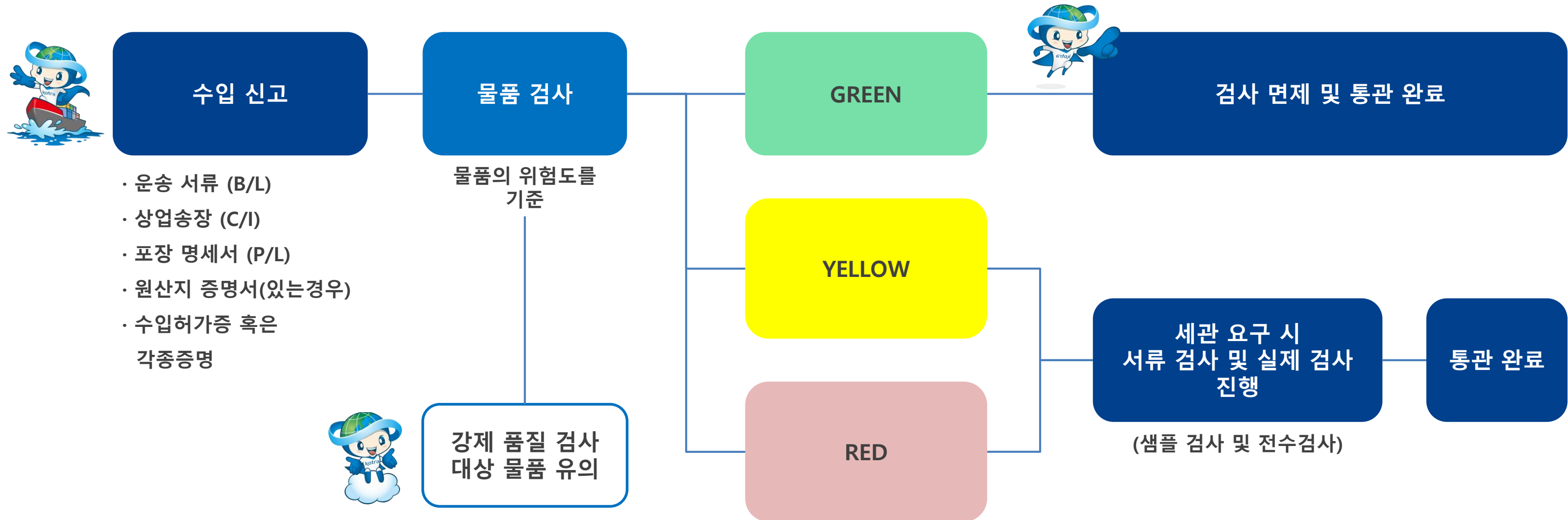

✓ **신고방법** : 전자통관 시스템으로 신고 (현지 운송사 등)

✓ **반출시간** : 신고서류 제출일로부터 기본 약 3~5일 소요

✓ **수입관세** : [물품금액 + 운송비 등] \* 관세율%

✓ **수입부가세** : [물품금액 + 운송비 등 + 관세] \* 8~10%

---

# 02

## 베트남 인증 제도

---



# 베트남 수입 금지품목

관리부서	물품 명세
국방부	무기, 탄약, 폭발물(산업용 폭발물 제외), 군용 기술장비
공안부	각종 폭죽(교통부의 지침에 따른 해상 안전용 제외), Sky lantern 관련 장치
산업무역부	특정 법령에 따른 화학물질
산업무역부	<p><b>중고</b> 소비재, 의료 장비 및 차량</p> <ul style="list-style-type: none"> <li>- 섬유 및 의류, 신발 등</li> <li>- 전자제품</li> <li>- 냉장장비</li> <li>- 가전제품</li> <li>- <b>의료장비</b></li> <li>- 자전거, 이륜차 등</li> </ul>
문화체육관광부	유통 금지대상 문화재
정보통신부	중고 IT 장비
정보통신부	유통금지 출판물, 우편법에 따른 유통금지 우표
교통부	중고 차량 <ul style="list-style-type: none"> <li>- 우측핸들 차량</li> <li>- 프레임 또는 엔진 번호가 삭제, 수정, 변조된 차량</li> </ul>
교통부	중고 부품 및 차량 <ul style="list-style-type: none"> <li>- 엔진, 프레임, 타이어 등 자동차의 예비 부품 및 모터</li> <li>- 트레일러, 구급차</li> </ul>
농업개발부	로테르담 협약에 따른 화학제품
농업개발부	사용 금지 살충제
농업개발부	CITES에 따른 동식물
자원부	폐기물, Scrap, C.F.C. 사용 냉장 설비
건설부	각섬석 그룹의 석면을 포함하는 제품 및 재료

[중고 의료장비] : 제한적으로 수입허가 후 수입가능  
 1) 연구 / 훈련 목적 (인체대상 실습, 진단/치료 불가)  
 2) 전시회 참가 목적



# 베트남 수입 요건 제도 (조건부 수입)



## Specialized inspection (Kiểm tra chuyên ngành)

- 국가 기술 규정 및 기준 혹은 문화 관련 법령 규정에 맞추어 수출, 수입, 경유 물품이 법령 규정에 부합하는지를 검사하는 절차
- 필요 시 통관 전 샘플 채취를 하여 기준 부합 여부 검사 진행
- 베트남 관세법 시행 규칙에 따라, “품질 전문 검사 대상에 속하는 수출입 물품”은 다음과 같다.

- 품질 관련 검사가 필요한 물품
- **의료 분야** 물품
- 문화 분야 물품
- 동물 검역 및 식물 검역 필요 물품
- 식품 안전 검사 필요 물품



**상세 물품 리스트**  
 각 부처, 기관별로 목록 작성  
 -> 재무부 통보

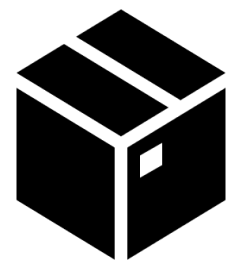

- 품질 관련 검사가 필요한 물품
- **의료 분야 물품**
- 문화 분야 물품
- 동물 검역 및 식물 검역 필요 물품
- 식품 안전 검사 필요 물품

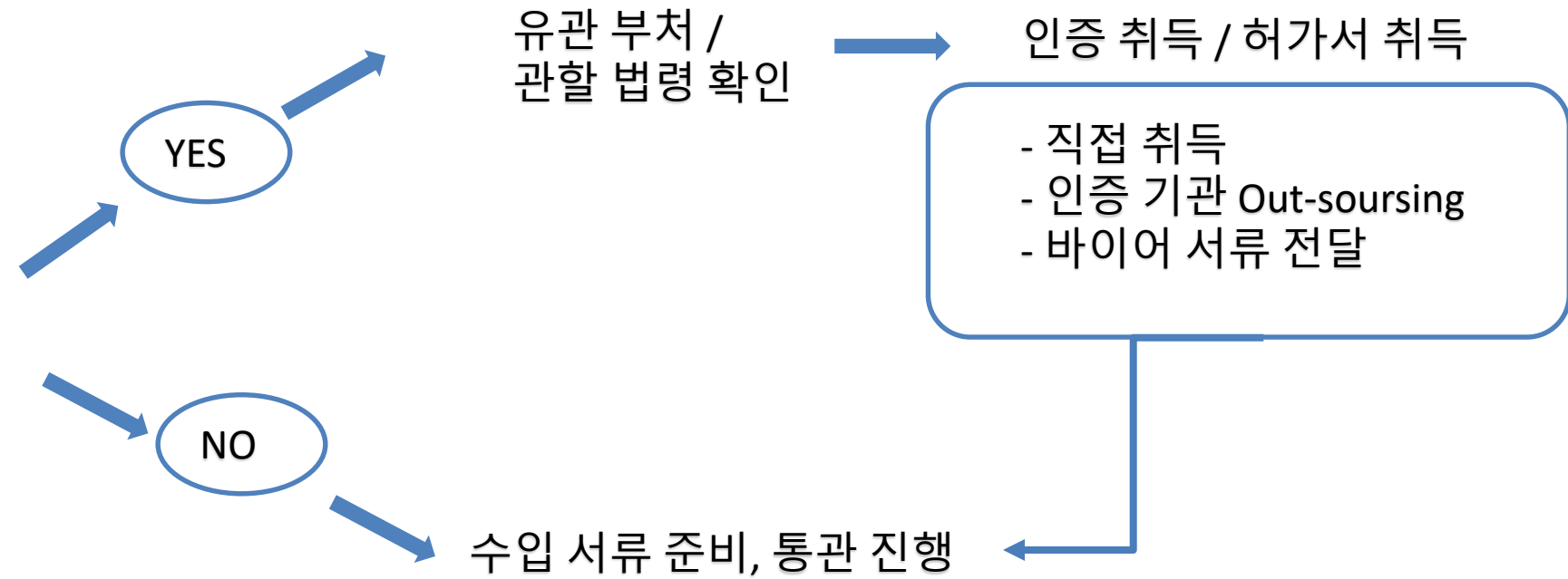

# 베트남 수입 요건 품목 (조건부 수입)

## 각 부처별 품질 관리 품목

관리부서	물품 명세
농촌개발부	- 식물 종자 (쌀, 옥수수 등) - 동물용 약품, 사료, 해양양식용 사료 - 제초제 및 농약류 - 비료, 농업용 소금, 목재용 접착제 - 농업용 및 농촌발전용 기계설비 등
산업무역부	- 질소 암모니아 연료 및 폭발물 - 건설용 파이프, 비계, 액화가스용 컨테이너 등 - 스팀 및 증기 보일러, 중앙제어 보일러 - 폭발방지 통신장비, 전기 회로 보호 장비, 케이블, 램프 등
교통운송부	- 도로운송수단 : 자동차, 트레일러, 세미 트레일러, 오토바이, 전기자전거 등 - 중장비 : 기중기 - 철도운송수단
건설부	- 시멘트류, 공사용 모래, 연석과 포석, 건설용 유리 및 기타 건설용 원재료
공안부	- 투망기, 총기류, 폭탄류, 최루탄, 가스마스크 등
노동보훈부	- 농업용 안전용품 : 안전헬멧, 안전화, 팔 보호구, 안면 보호구, 보안경, 산업용 마스크 등 - 리프트 및 리프트용 안전용구, 에스컬레이터 등 - 압축 가스 실린더 및 컨테이너 - 폴리와 호이스트 및 이동 용구
정보통신부	- 무선 송수신 기기 - 라디오 및 텔레비전 수신기 - IT장비 (컴퓨터, 랩탑, 태블릿) - 랩탑, 핸드폰 등의 리튬 배터리
과학기술부	- 가솔린, 디젤유, 바이오연료 및 LPG - 오토바이 헬멧 - 어린이 장난감 - 운수기, 가정용 전열기, 선풍기, 청소기, 냉장고, 세탁기 등 전기 전자 제품 - 공사용 철근 및 철강제품, 스텐레스 스틸 제품 - 엔진용 윤활제 - LED 제품



## 보건부 품질 관리 품목

구분	필요 사항
의료기기	- A~D등급별로 다르나 의료기기는 자유판매등록번호 혹은 수입허가를 보유하여야 함 - 등급에 따라 적용표준신고 혹은 유통 등록 필요
식품류	- 수입되는 모든 식품류 및 식품 첨가물, 식품 용기는 식품안전법에 따라 신고 필요
화장품	- 판매 유통 목적의 화장품, 샴푸, 비누 등은 제품신고번호를 보유하여야 함
의약품, 원료의약품	- 생물학의약품을 포함한 의약품의 제조 및 수입을 위해서는 품목허가를 보유해야 함
살충제, 살균제	- 살충, 살균용 활성 물질을 가진 화학물질의 경우 수입 전 유통등록번호를 보유해야 함

### QCVN 과 TCVN

- 무역기술장벽(TBT)은 제품이 갖춰야 할 기준을 정의하는 필수 기술규정 및 임의 표준을 의미
- 베트남의 기술규정 및 표준 관련 법령은 2007년 1월 1일 발효
- QCVN의 경우 국가표준으로써, 국내 유통 및 수입되는 물품이 반드시 갖춰야 하는 필수 사항임. 반면에 TCVN은 임의 인증 사항에 해당
- QCVN 해당 품목의 경우, 수입 전 인증 기관에 해당 물품 시험 의뢰를 통해 기준 통과 여부에 대한 확인을 받아 "Cong bo hop quy (Application for certificate of conformity)"신고 필요

# 베트남 의료기기 수입인증 절차

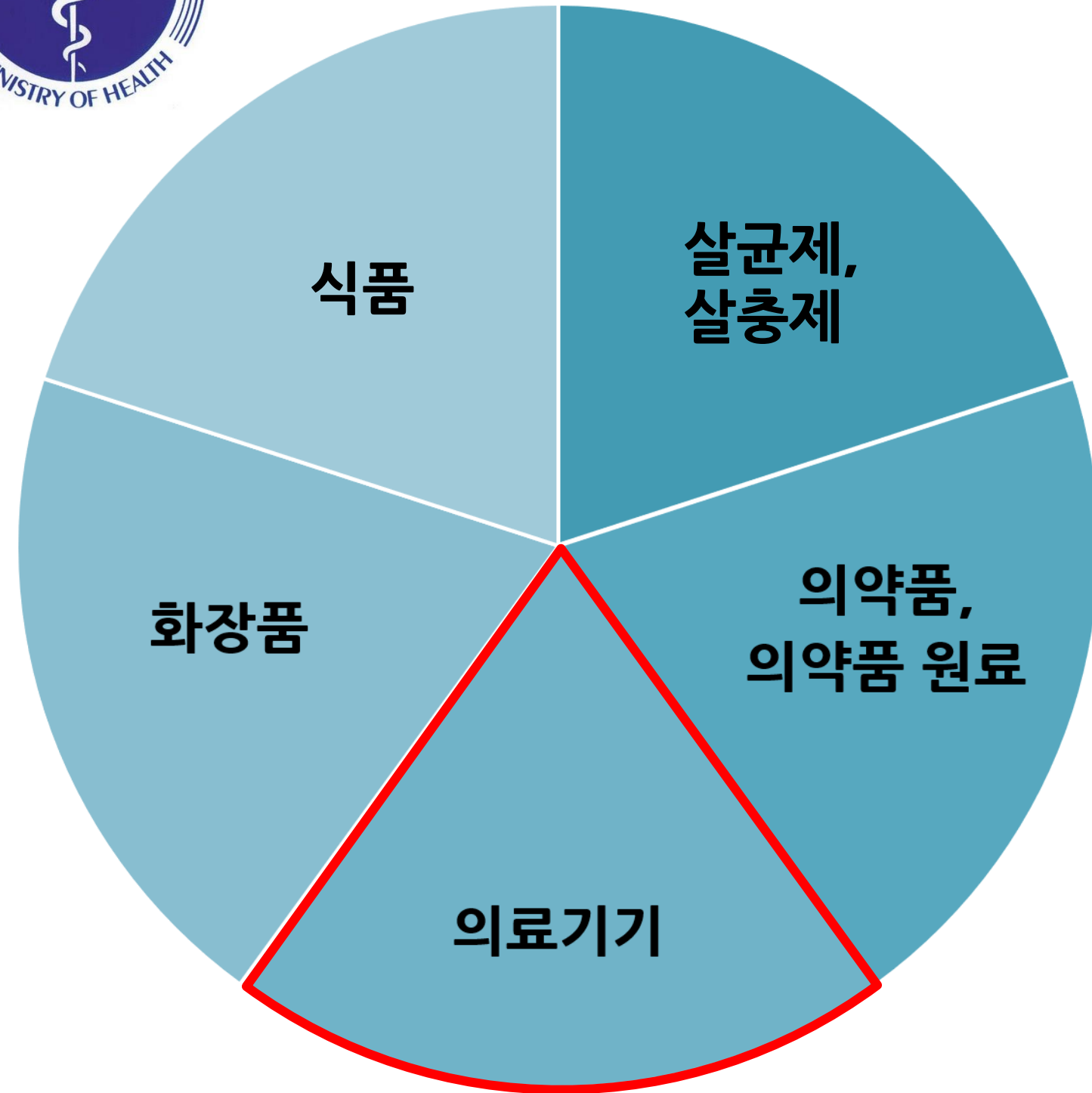

**수입자 자격 취득 여부 확인**  
 - 의료기기 사업자 혹은 수입자 요건 충족 및 사업장 요건 필요

**수입 물품 확인 - 등급 분류**

구분	상세
A, B 등급	저위험도의 물품 (적용표준신고접수증 번호 = 유통번호)
	의료기기 판매사업체 본사 소재지 지방 보건 당국에 “적용표준신고”/무기한
C, D 등급	고위험도의 물품 (유통허가증 일련번호 = 유통번호)
	베트남 보건부에 “유통 허가”/무기한

**유통 번호 (Số lưu hành) 신청**  
 - 의료기기 등급 분류 관련 서류  
 - 품질 관리 기준 합격 증명서  
 - 의료기기 소유자의 위임장(LOA) 및 자유판매증명, 보증 제공 자격 증명서  
 - 의료기기 기술, 기능 문서 (베트남어) 및 의료기기 설명서  
 - 기타 화학, 물리, 미생물 등 기준 및 규정 적합 증명서  
 - 의료기기 라벨 표본 및 B,C,D 등급 추가 서류(임상시험서류 등)

**YES**  
 수량 제한 없이 수입 신고  
 (유통등록번호 관련 서류 제출)

**NO**  
 보건부 수입 허가 신청  
 (수입허가증 제출)  
 : 연구용, 개인목적 등 제한

# 의료기기 등급분류 확인 방법



베트남 보건부 산하 의료기기 관리부(DMEC)에서 베트남에 등록된 **의료기기 제품 정보 및 의료기기 등급** 참고 가능

STT	Tên trang thiết bị y tế	Mức độ rủi ro được phân loại	Đơn vị thực hiện phân loại	Số văn bản ban hành kết quả phân loại	Đơn vị yêu cầu phân loại	Tình trạng	Thao tác
1	Bảng cá nhân	TTBYT Loại A	CÔNG TY TNHH DỊCH VỤ KỸ THUẬT VÀ THƯƠNG MẠI KHANG KIẾN	2392019/170000116/P-CBPL-BYT	Công ty TNHH Trang Thiết bị Y tế Hoàng Kim	Còn hiệu lực 24/09/2019	<a href="#">↔</a>
2	Bảng cá nhân	TTBYT Loại A	CÔNG TY TNHH DỊCH VỤ KỸ THUẬT VÀ THƯƠNG MẠI KHANG KIẾN	203/170000116/PCBPL-BYT	Công ty TNHH Trang Thiết bị Y tế Hoàng Kim	Còn hiệu lực 02/10/2019	<a href="#">↔</a>
3	Bảng cá nhân	TTBYT Loại A	CÔNG TY CỔ PHẦN CÔNG NGHỆ VÀ GIẢI PHÁP Y KHOA VTC	2018627 PL-VTC/180000027/PCBPL-BYT	CÔNG TY TNHH MỘT THÀNH VIÊN HUỆ CHI	Còn hiệu lực 23/10/2019	<a href="#">↔</a>

DMEC 접속 ▶ “CÔNG KHAI PHÂN LOẠI TTBYT”(의료기기 등급 공개) 메뉴 클릭

“Tên trang thiết bị y tế” (의료기기 명칭) ▶ 검색어 입력 후 “Tìm kiếm”(찾기) 클릭

주소: <https://dmec.moh.gov.vn/>

---

# 03

## 베트남 수출 유의사항

---





## 의료기기 HS코드와 수입세율

HS코드	내용(호의용어)	관세율	부가가치세율	부가가치세율 비교
9018	내과용·외과용·치과용·수의과용 기기 [신티그래픽(scintigraphic)식 진단기기·그 밖의 전기식 의료기기와 시력 검사기기를 포함한다]	0	5 ~ 10%	5
9019	기계요법용 기기, 마사지용 기기, 심리학적 적성검사용 기기, 오존 흡입기·산소 흡입기·에어로졸 치료기·인공호흡기나 그 밖의 치료용 호흡기기			5 또는 8 - 8%: HS 90.19 중 마사지 장비
9020	그 밖의 호흡용 기기와 가스마스크 (기계적인 부분품과 교환용 필터를 모두 갖추지 않은 보호용 마스크는 제외한다)			8 또는 5 - 5%: HS 90.20 중 특수 의료 장비
9021	정형외과용 기기(목발·외과용 벨트와 탈장대를 포함한다), 골절 치료용 부목과 그 밖의 골절 치료구, 인공 인체 부분, 보청기, 결함·장애를 보정하기 위하여 착용하거나 휴대하거나 인체에 삽입하는 그 밖의 기기			0 또는 5 - 5% : 붕대, 부목(인체에 부착하는 부목 제외), 그룹 90.21의 정형외과용 장비
9022	엑스선이나 알파선·베타선·감마선·그 밖의 전리선을 사용하는 기기(내과용·외과용·치과용·수의과용인지에 상관없으며 방사선 사진용이나 방사선 치료용 기기·엑스선관과 그 밖의 엑스선 발생기·고압 발생기·조절반·스크린·검사용이나 치료용 테이블·의자와 이와 유사한 물품을 포함한다)			5
				10
9023	전시용으로 설계된 기구와 모형(예: 교육용이나 전람회용)(다른 용도에 사용될 수 없는 것으로 한정한다)			8 또는 5 - 5%: HS 9023 중 교육 및 학습에 사용되는 유형

# 의료기기 HS코드 확인 유의점



의료기기의 기본 관세율은 대부분 0% 이지만, A/S등의 이유로 본체와 **별도로 수입되는 부분품/주변기기**는 **재질 / 기능에 따라 HS코드와 그에 따른 관세율이 달라질 수 있어 HS코드 및 FTA활용 가능성 확인 필요**



## ■ 의료기기

- 기본 관세율 0%



## ■ 의료기기 부분품 / 주변기기

- 재질 / 기능에 따라 상이

### 예) 의료기기용 콘솔

- HS 8537.10 (제어반)
- ▶ 베트남 관세율 5~15% / 한국-베트남 FTA세율 0%

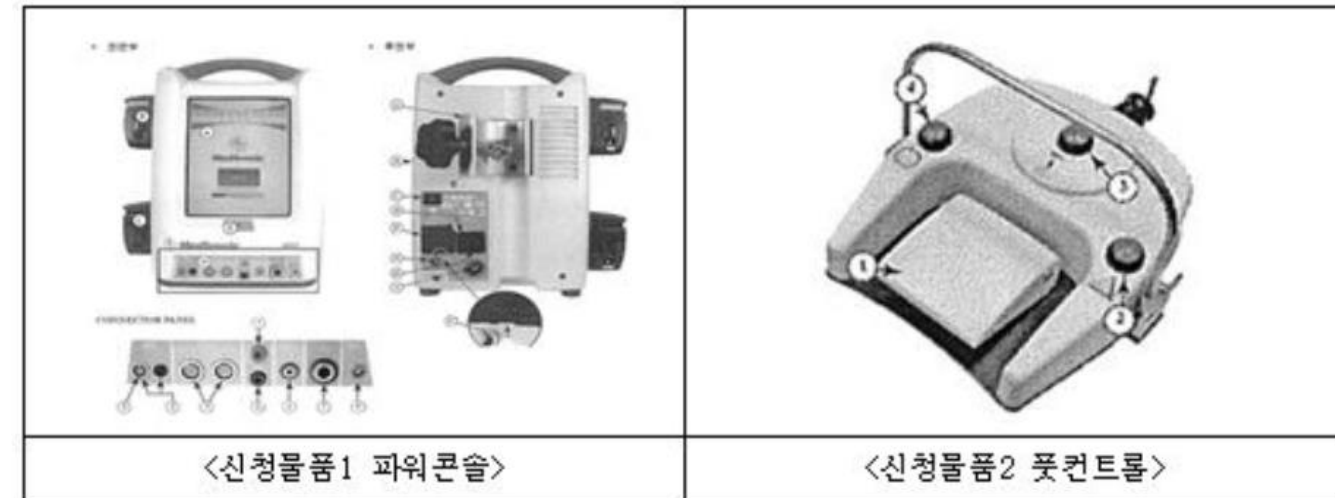

### 예) 의료기기 플라스틱 케이싱

- HS 3926.90 (기타 플라스틱 물품) 경합
- ▶ 베트남 관세율 12% / 한국-베트남 FTA세율 0%

# 의료기기 HS코드 확인 유의점



의료기기의 기본 관세율은 대부분 0% 이지만, A/S등의 이유로 본체와 **별도로 수입되는 부분품/주변기기**는 **재질 / 기능에 따라 HS코드와 그에 따른 관세율이 달라질 수 있어 HS코드 및 FTA활용 가능성 확인 필요**



## ■ 의료기기

- 기본 관세율 0%



## ■ 의료기기 부분품 / 주변기기

- 재질 / 기능에 따라 상이

### 예) 의료기기용 콘솔

- HS 8537.10 (제어반)
  - ▶ 베트남 관세율 5~15% / 한국-베트남 FTA세율 0%

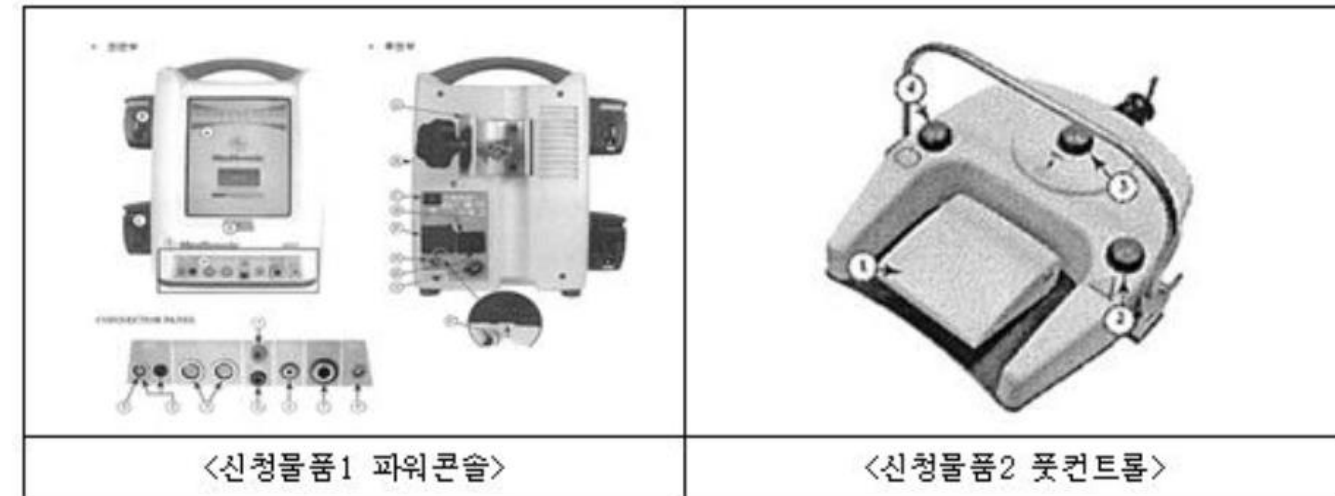

### 예) 의료기기 플라스틱 케이싱

- HS 3926.90 (기타 플라스틱 물품) 경합
  - ▶ 베트남 관세율 12% / 한국-베트남 FTA세율 0%

# 의료기기 전시회 샘플 반입 유의점

## I 일시 수출입통관

- ✓ “전시목적의 일시수출입 물품”으로 수입신고를하여 일시 관세 면세 통관하는 방법

## I ATA 까르네통관

- ✓ “상품여권”으로도 하며, ATA협약국 간 일시수출입 물품의 면세 통관절차를 편리하게 하는 제도

## I 수하물 핸드캐리 통관

- ✓ 전시회 참여기업의 임원이 출입국 하면서 수하물로서 전시용 물품을 일시 면세 통관하는 방법

- 1) “일시적 전시” 조건 면세이므로 전시회 현장에서 **무단 판매 · 반출 불가** (재반출신고 필요)
- 2) 선적서류(인보이스, 패킹리스트 등) / 전시회관련 서류 / HS코드 및 관세율 **사전 파악** 要

# 의료기기 수출시 기타 유의점



의료기기 라벨 표시 등

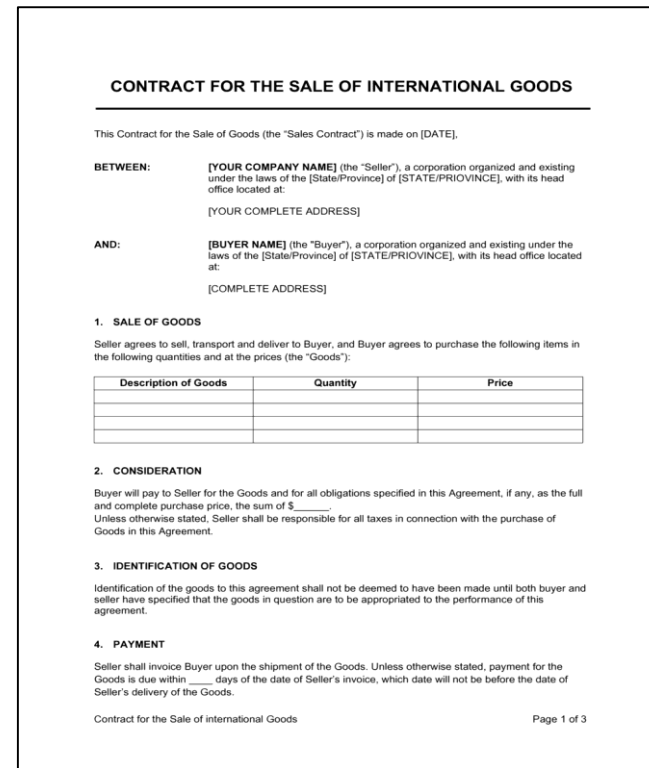

국제매매계약서 계약조건

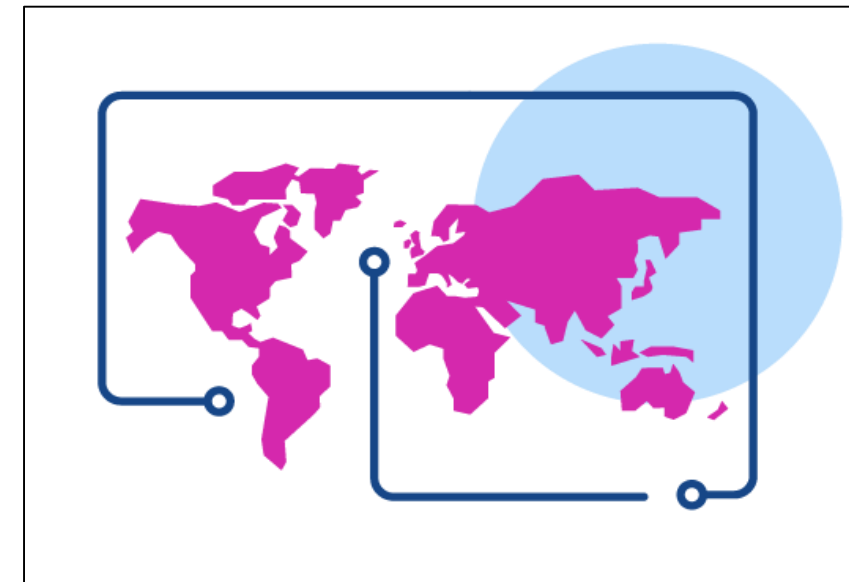

해외 A/s 후 재반입시 면세제도 등..

# Xin cảm ơn !

# 감사합니다

코트라 호치민무역관, FTA 해외활용지원센터  
전웅식 관세사  
[wsjeon@kotra.or.kr](mailto:wsjeon@kotra.or.kr)/84-28-3822-3944(155)

